上海漫畫

中華民國十七年八月四日（星期六）定價大洋七分　社址　上海山東路A字一號

想一口吞沒山東的日本！

朱永傑

濟南青島，係我第二故鄉，茗年游屐，頗足牽懷。不幸年來山東在軍閥鉄蹄之下，以致嵐光失色，壯士吞聲，憔悴慘痛，已達極點！國民革命軍義師東指，日月重光，天相山東，宜登袵席，孰料狠去虎來，日帝國主義者竟於此時悍然不顧，一再大出獸兵，佔我土地，戮我人民，山東半島，血腥滿地，濟南青島，受禍尤烈。民未心死，正義獨存，我舉國人民，誓赴國難，宜也。日昨友人寄來日本印製『山東省動亂繪葉書』數楨，其一種誇耀之宣傳，直置中國於無地，實令人切齒痛恨，永矢不忘！其中『山東省略圖與主要物產』一圖其野心之豪，尤令人髮指三日，不能遽下。

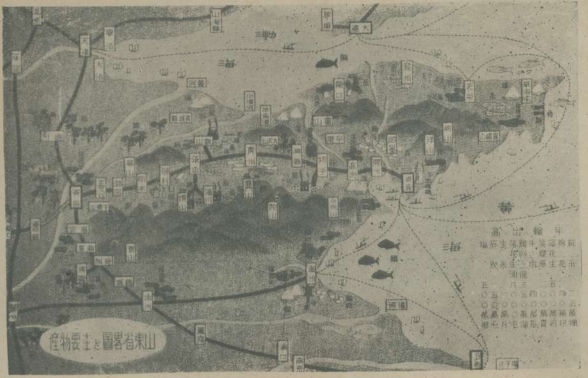

上圖爲山東省略圖與主要物產，日本當局日夜夢想着一口吞過來！我們知道自己也未曾下過一番心血使國人明瞭己國的財源，你看，多麽富裕的山東，埋在地下的，生在地面的，海裏的，陸上的，若是給日本搶了去，在形勢上，控制了我們的海岸，實際上就是奪去我們的家產！

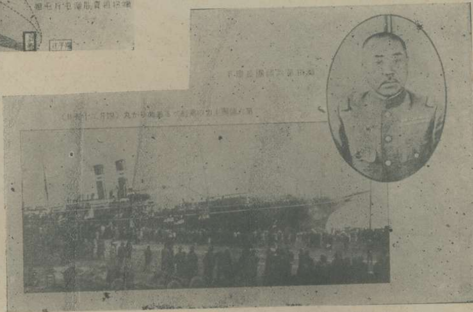

上圖爲日本山東侵略軍司令福田將軍，及第六師團主力之乘艦，威武地站在青島邊岸。

日兵四十七聯隊之占領濟南督辦公署

上圖爲五三案日兵強繳之革命軍槍械，堆積地上，立在後面立的兩個日軍官，驕傲地笑着欣然得意，好像故意向我們表示他們的榮耀

日兵在濟南轟擊革命軍之情形

本報向讀者道歉！

上期本報，爲印刷所誤，不能如期出版，而彩印部畫稿：套色不準，油墨暗淡，殊有損本報歷來之精神，這一週內收到的責問信紛至叠來，可見讀者對於本報之關心，是後同人更當審慎不使再發生此項不幸之事也，特此向讀者道歉！

上海唯一食品公司

大羅天

二週紀念大刷新

廣東酒菜價格低廉

各種點心每客一角

冷熱飲品一切俱備

女子招待尤爲殷勤

南京路雲南路口

電話中七二二〇

觀於上海漫畫益知藝術化的製版之可司

製版原是藝術化的工業。若一呆板。就見得不美觀，不惹看。何況乎工藝不良的出品麼。敝公司內部各種機器工具。十分完備。聘的枝師。都是富有經驗而對于美術觀念着實有過研究的。所以敝公司的出品。敢說比較的有進步的了。本報上海漫畫的照相銅鋅版較都是由我們代製的，請比。一下便可證明。並不說誑罷。

望平街一六四號

電話一二五〇三號

美新製版公司

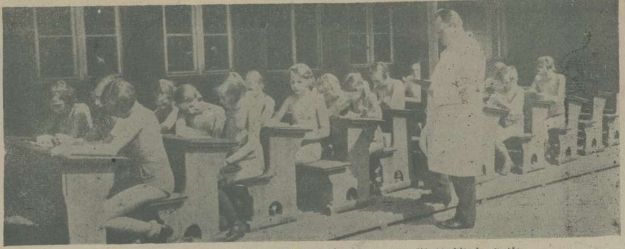

大戰後德國教育的新設試

剛毅的性格，精密的頭腦，是德國人成功的要素，自經過大戰的挫折，雖然經濟上感到異常窘迫，他們的精神，受了刺激却加倍的向上猛進；在最近所有德國的情形，差不多全恢復到戰前的狀況，尤其在教育上，有更多之新獻，他們之注意青年健康的培植，不得不使我們嘆服其做事周密之處！上圖是德國目下新設試的日光教育，在可能的時間內，學生着了特製的的制服，——拳術家用的三角帶——，裸着身子．在陽光下上課，左圖是學生們上植物課時的情形，若在中國，必將視這班教育家爲顚狂，傷風敗俗的壞類！但是健究康竟是健康，落後的中國人究竟是落後的中國人呵！

電影演員嚴月嫻女士，現年十七，爲音樂家嚴工上君之女，兄三人，擅長美術，女士善舞嗜歌。靜時鎭定有威動時嬌憨可愛，所謂宜喜宜嗔云。

滬江攝

自殺

少飛

一般人共認爲神仙不啻的天堂的上海，看啊！那裏是崇高雄偉的樓房，寬廣平坦的大路，歡樂的人們，來來往往永遠不息地走動着！使我們感着生存在這世界內是何等的欣幸！但是我們清早起來，展開報紙一看，那些關於刊載自殺的消息，每天都能看到，然而因爲標題字小，我們的眼光也會隨着新聞記者的手筆看來是一件司空見慣的事情，是不協而同趨於同樣的心理。近幾個月內，忽然這些自殺的案件，引起新聞記者的特別注意，所以報紙的標題也像任何國內大事記同樣的醒目，使我們歡樂的人們，也引起特別的興味！不過這一類的案件，還是比較要有智識階級以上自已會寫絕命書者纔有這種享受的資格！尤以婦女界中會寫悽楚婉轉哀感動人的豔體詩爲更有資望！從馬振華女士哀憤投江的消息，刊載後，繼續在我們日常所靠近的滾滾流水的黃浦江中，撲通撲通……嗚呼哀哉冤沈海底的消息，時時有刊載出來，使我們歡樂成慣例的人們，活活的急煞，滿報紙都是些句句傷心的字，使我們心驚肉跳好像有大不幸的預兆一般！

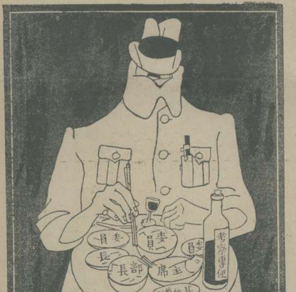

常常爲了這觸目驚心的記載，引起有心人對於未來的社會深深的憂慮！故此一件案子發生，有不厭其煩複而詳加以研究的披露，然而透切的原因，眞實的結果，我們還是未曾明瞭，哦！不愧爲在天堂裏歡樂的人們啊！這恐怕不是所要知道的事吧?!

自殺！我們不得不承認是一個勇者的所爲，是想把靈魂超脫毀滅軀殼；把一個人至高的感情飛昇出現實的桎梏！我們爲尊重至高的人格起見，信仰自殺是一件有意義有價值的行爲！所以我們讚美自殺者比較一般苟延殘喘仰人鼻息的人們爲更熱切！自殺！倘有一個另外的解釋，狹義的說，是一個人靈魂的飛昇，廣義的說，直接是不啻爲對於舊道德舊思想所種下的惡勢力惡習慣加以有力的總攻擊！每一件自殺所包括的意義；自會激起社會上重大的波浪！至少會冲倒他們的防堤的一部份，開闢未來的新途徑，所以我絕端讚美有勇氣有主義的自殺！

李若水爲忠節而自殺，費宮人爲貞烈而自殺！這是多麼够莊嚴神聖魁偉奇麗的自殺！

現在這幾件自殺的案子，到底他們和她們沒有澈底的明白表示，不過爲了憂鬱和氣憤的反感，把最容易自殺的途徑實踐了，他們到底爲了什麼要到自殺的一道？有些是爲被一個平庸的丈夫遺棄，有些是爲受不了經濟的壓迫，有些是爲受了惡心人的愚弄，爲了自己不可告人隱祕的羞恥心，或者盲目的迷信着一種舊道德的觀念，或者抑制不了自己一時的悲憤和憂鬱，終以一死了之！

他們和她們，儘有一個人天賦與自強的力量，爲什麼不去奮鬬到底？就這樣向這濁水污流中，去把這力量所寄託的軀幹平白地毀滅了！自殺者，他們和她們！爲什麼不回頭來看一看獰笑着的仇敵，用最後的力量和他決鬬！我們爲了我們四圍有這許多的仇敵，我們決不能讚美表同情於那些先自毀滅的自殺者！減少我們人類而耐受苦痛抵禦強悍的力量！

自殺者呀！何不向浩浩蕩蕩的浪花中捲去，讓美麗的魚腹去葬着你的軀幹，或者把一口光芒雪亮的利刃向肚腹中刺去，讓熱烈的血液向四空裏飛濺！這樣美麗的做法，非但把你的靈魂飛昇到九天雲高！至少會把你因爲遺棄虐待壓迫摧殘你的仇敵，見了會寒胆！啊！生而當爲仇敵之仇敵，死也當爲殺仇敵而爲仇敵殺！自殺者莫先爲自己殺，須等待一最後的被人殺？

看啊！這神仙不啻的天堂的上海，歡樂的人們，總還是來來往往永遠不息地走動着！使我們感着生存在這世界內是何等的欣幸！但是我們清早起來，展開報紙一看，可否再找出像那些關於自殺一類的消息嗎？

每天小菜場的老太婆會議

光宇作

想入非非

淺予作

恐怖

方雪鴣作

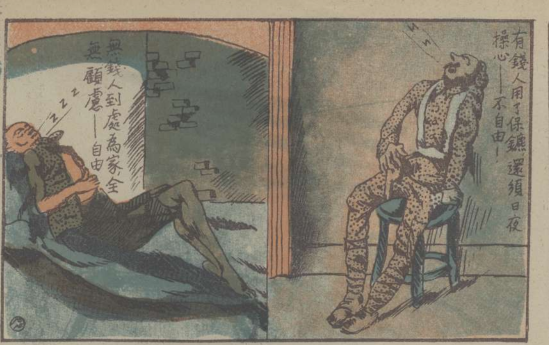

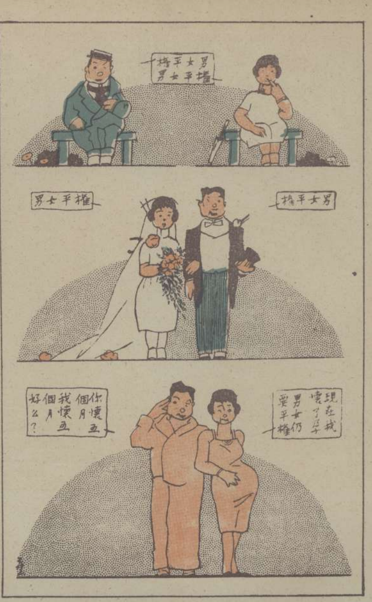

幾種靠外國佬喫飯的職業

冰箱裡的逸趣　漫子作

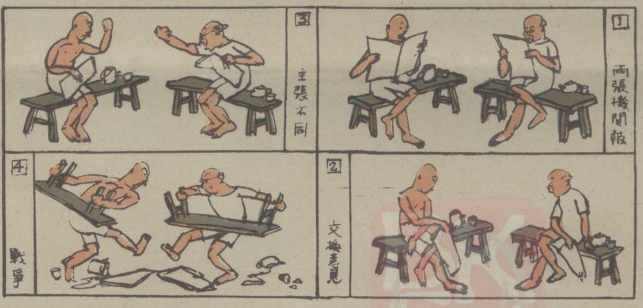

維也納十九歲之少女

非洲阿爾裘之十七歲少女

從愛爾蘭與美國的合種及維也納的少女看來，她們一樣具着優美的恣態，豐滿的肉體，修長的身材。美國人到底帶着三島的血統：自然脫不了英國的情味；奧京處在歐洲中部，南面吼鄰意大利，你看那個維也納的少女，她是最歐巴維的身材，十分的美麗。上面那個非洲阿爾裘之少女，她離開了我們常見的黑人的輪廓，生着端正的面貌，她的乳部長得充分的豐滿。

愛爾蘭與美國之合種人

世界人體之比較（五）

申園賽狗場之售票處及領獎處

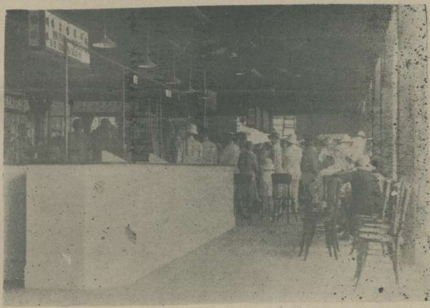

最近開幕之申園賽狗場夜景

咳嗽肺癆之媒介

欲治肺癆先除咳嗽……請注意三十餘年歷史

驪製半夏

時入霉令天時無常偶或不慎卽染咳嗽常人每視爲無足輕重任其自然不知咳嗽爲肺癆之媒介非常危險能於初患時服藥制之不難霍然否則遷延日久卽成肺癆不但一己之生命不可保且有傳染他人之虞故一家中有一人患肺癆病者闔宅均處危境本廬發行之止咳痰驪製半夏麯爲咳藥界極有價值之品過去三十餘年之歷史足以證明此藥之神效患者不服此藥則已服之不愈者未之開也惟輓近世風不古假冒疊出迭經控告懲辦無如宵小之徒懋不畏法此仆彼起未能禁

絕賜顧諸君請認明盒內有辨眞券方方是眞的

大盒二元四角　中盒一元二角　小盒半元

各省分支皆有出售　上海盆湯弄甯波路

外埠函購寄費另加

崔氏辦香廬總發行所

藝術化的

卡爾生照相館

靜安寺路一六七

電話西七五三

大聲唱機公司

經售　物克多　高亭　百代　大中華　唱片

各種最新唱機定價格外克己

南京路望平街口

桃樂絲之住宅與門前之大樹名(Hangmans Tree)

上圖爲美麗的墨西哥女明星桃樂絲女士，她幼時的教育，完全從當地的教堂中得來，與男明星來蒙諾代羅的事實一樣，她在十六歲上就嫁給麥的納士德爾里奧、Martinez del Rio)的

桃樂絲女士與愛德溫先生

（光宇）

桃樂絲德爾里奧女士(Dolores delrio)是美國電影界中的礦物，在一九二五年被愛德溫開雷惠先生(Edwin Carewe)發現了，歎爲可造之，於是這位桃樂絲女士，就像格雷菲斯心目中的麗琳蓋許了。在愛德溫也想做格雷菲斯造就人材的第二夢的，很盡力的幫助和自己任導演，成功了以下的數張片子如，What price Glory? Carmen!The whole Towns Talking，使她的聲譽洋溢，得占極高的名位。凡瞧過她所演的片子，都不能忘却她那雙美妙的眼睛，與能顫動着的櫻唇；而西班牙的舞蹈，也是她的特長，一種狂浪的神情，有使人迷醉住的力量。她既具有這樣的天質，以後儘量地可以發揮，但愛德溫先生對于她的藝術的途徑的指導，似乎有過於急切的意思：我們試把『雷夢娜』Ramona內桃樂絲的表現的煩重來觀察，在每一個鏡頭內面部的變化太複雜了，使全劇的重心偏向于表現一方面，對于菲力潑的愛情的描寫，當在雷夢娜的深心中與以充分之感謝的表現使，最後的數幕的餘波，就不會突如其來的了。這些事，是導演的未曾顧到的地方，但是一方面也要批評賈克遜夫人的小說，而尤其是美國的歷史小說啊。

桃樂絲與她的母親

玩味現在的過去

少飛

留不住拉攏不回是青春的過去：歡樂的時期，像乘在一架昇降機中，完全不能知道自己。

到盡頭，已成過去的，得着的多是些懊惱憂愁！再回頭想想，無非是成落空的追求，想起了當初，也不過是一年比一年的消瘦，再莫把現在的皮膚，色相，誇炫得那麼的超優？

紅粉的佳人到頭來原是一個骷髏！

定報價目

每期售大洋七分

本埠半年大洋一元五角全年大洋二元八角　外埠半年大洋一元六角全年大洋三元　國外半年大洋二元全年大洋三元八角　寄費在內郵票九五計算以一分半分爲限

凡預定本報全年者奉贈價值一元之四大攝影名作一套

廣告價目

封面彩色每月二百四十元　普通彩色每格每月四十元　單色每格每月二十五元　一格起碼　短期另議

徵稿

本報取材力求豐富，茲定徵稿條例如下：

照片　新聞的，仕女的，美術的，古蹟的，科學的，風俗的。

畫稿　諷刺的，新裝的，滑稽的，圖案的，描寫生活的，發揮藝術的。

來稿一經錄用，酬金從優，請於稿後簽名蓋章，以作憑證。

照相材料　冲晒放大
洋行
總行　南京路四七〇　電話中央四六四八號
分行　吳淞路十號　電話北三十號

版權所有不准複製

王先生